

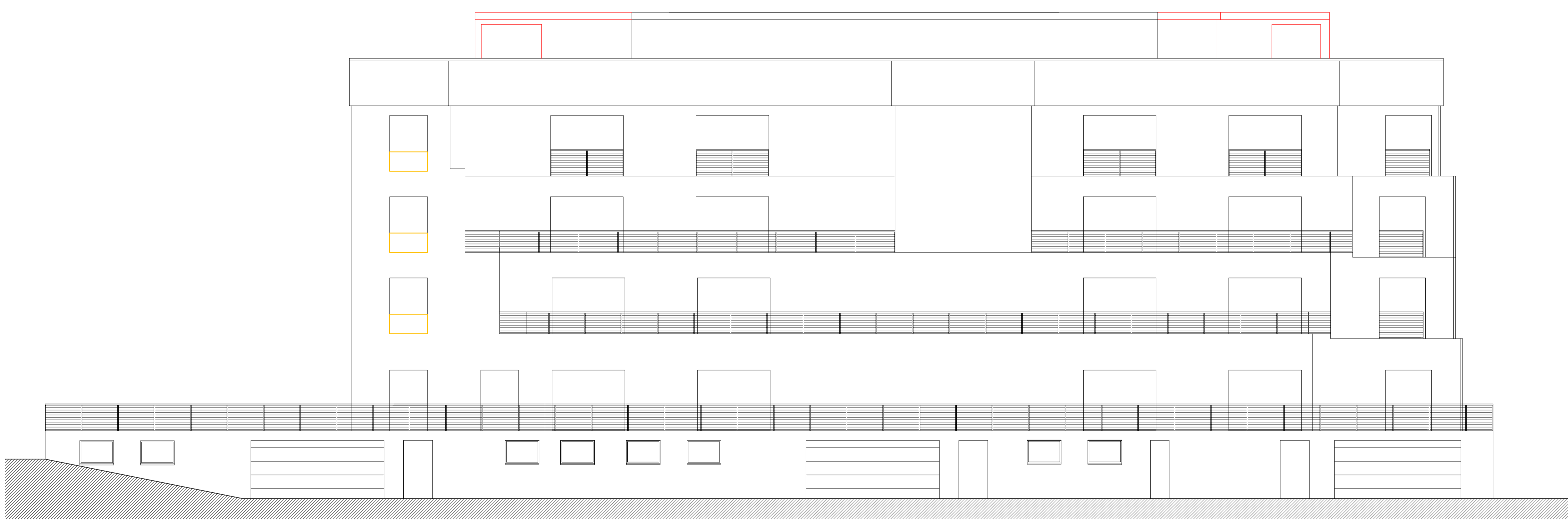

PROSPETTO NORD

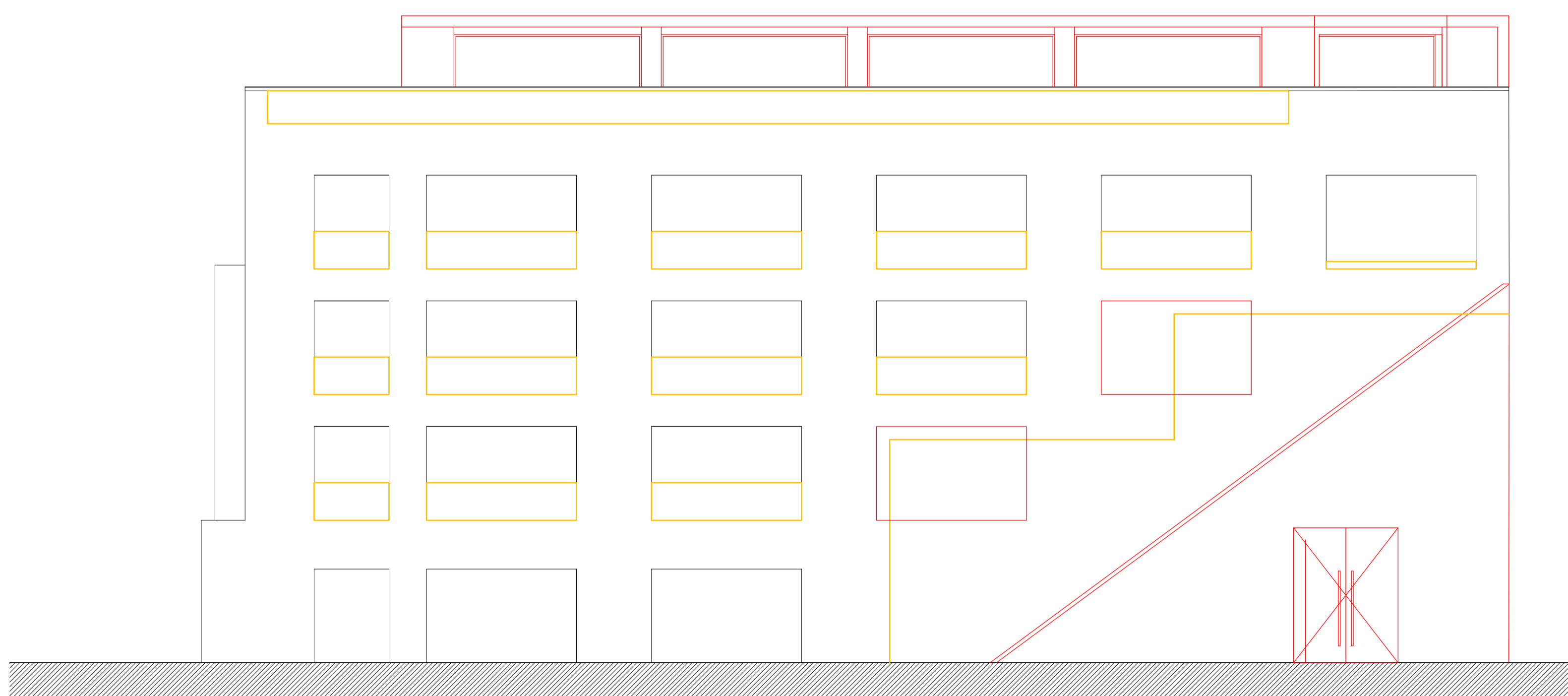

PROSPETTO SUD



PROSPETTO EST

DEMOLIZIONE  
NUOVA OPERA

COMUNE DI CREMA	
REVISIONE	DATA
UBICAZIONE: Via Indipendenza angolo via Lago Gerundo	
DATI CATASTALI	
FG. 21	PROGETTO:
MAP. 999	RICHIESTA PERMESSO DI COSTRUIRE
<b>Prospetti</b> Stato comparativo	
TAVOLA	SCALA
<b>34</b>	1:100
	DATA
	11/19
Architetto Carlo Schira Via XX Settembre, 21 - 26013 CREMA (CR) Mobile - +39 339 1255217 e-mail: c.schiramail@gmail.com	