

Schema di massima rampa



Strato	Spessore
Manto d'usura - tappetino	3 cm
Binder	7 cm
Sottofondo stabilizzato	15 cm
Massicciata stradale materiale riciclato	25 cm

Pacchetto finitura piazzale

Planimetria

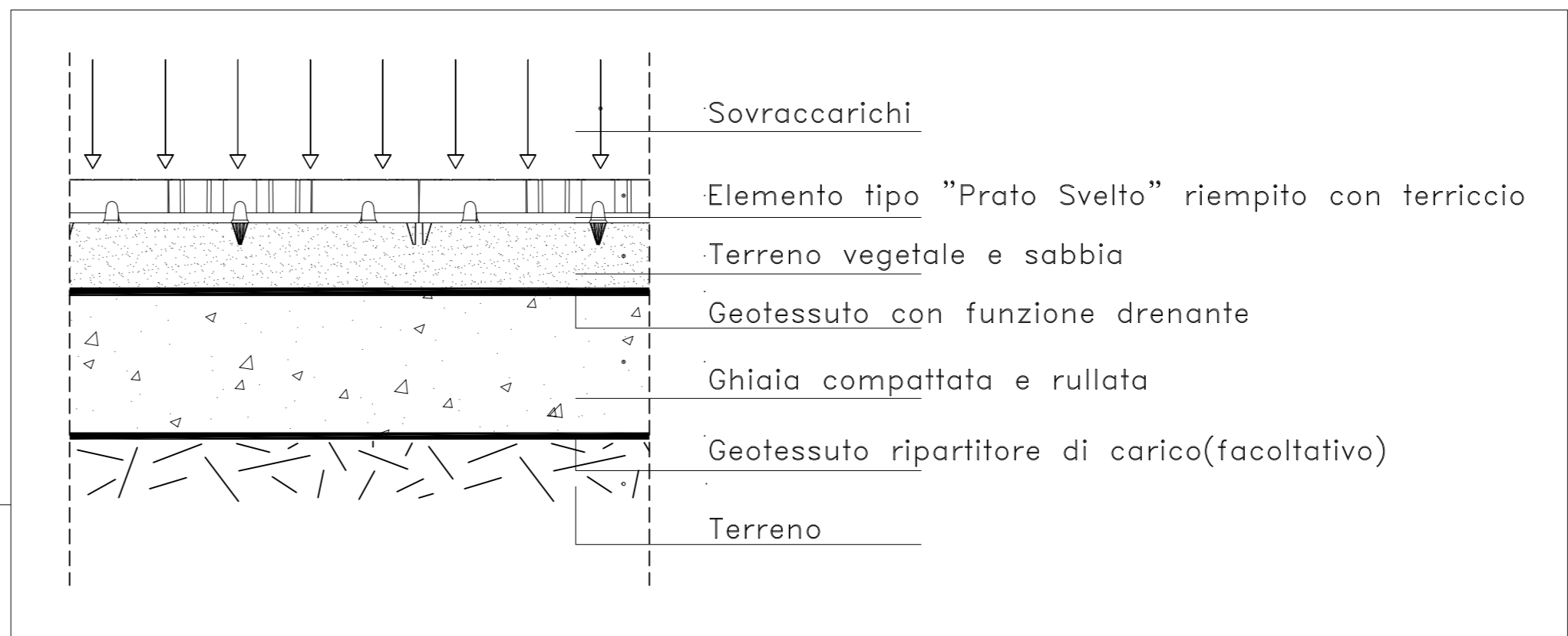
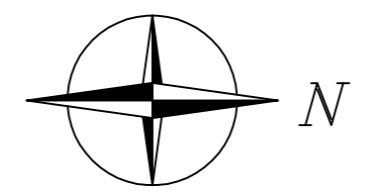
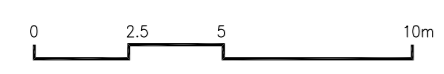

Particolare pavimentazione posti auto - Scala 1:20

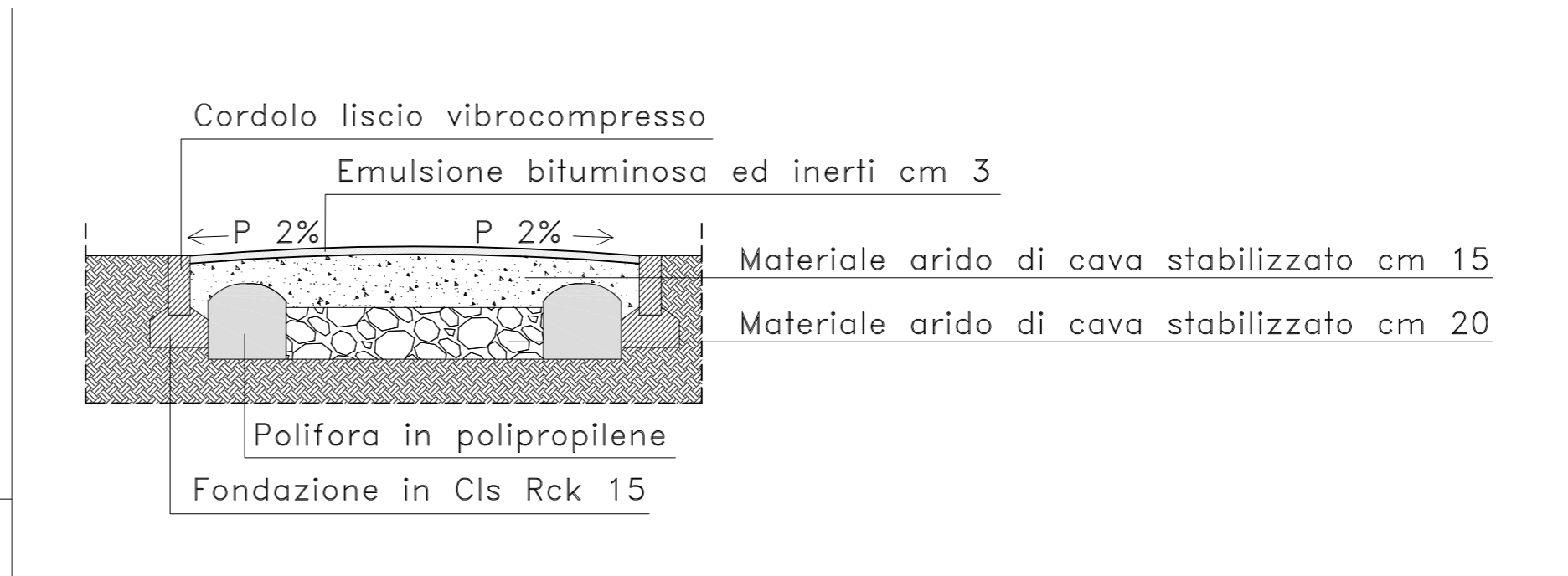

Particolare pista ciclopedonale

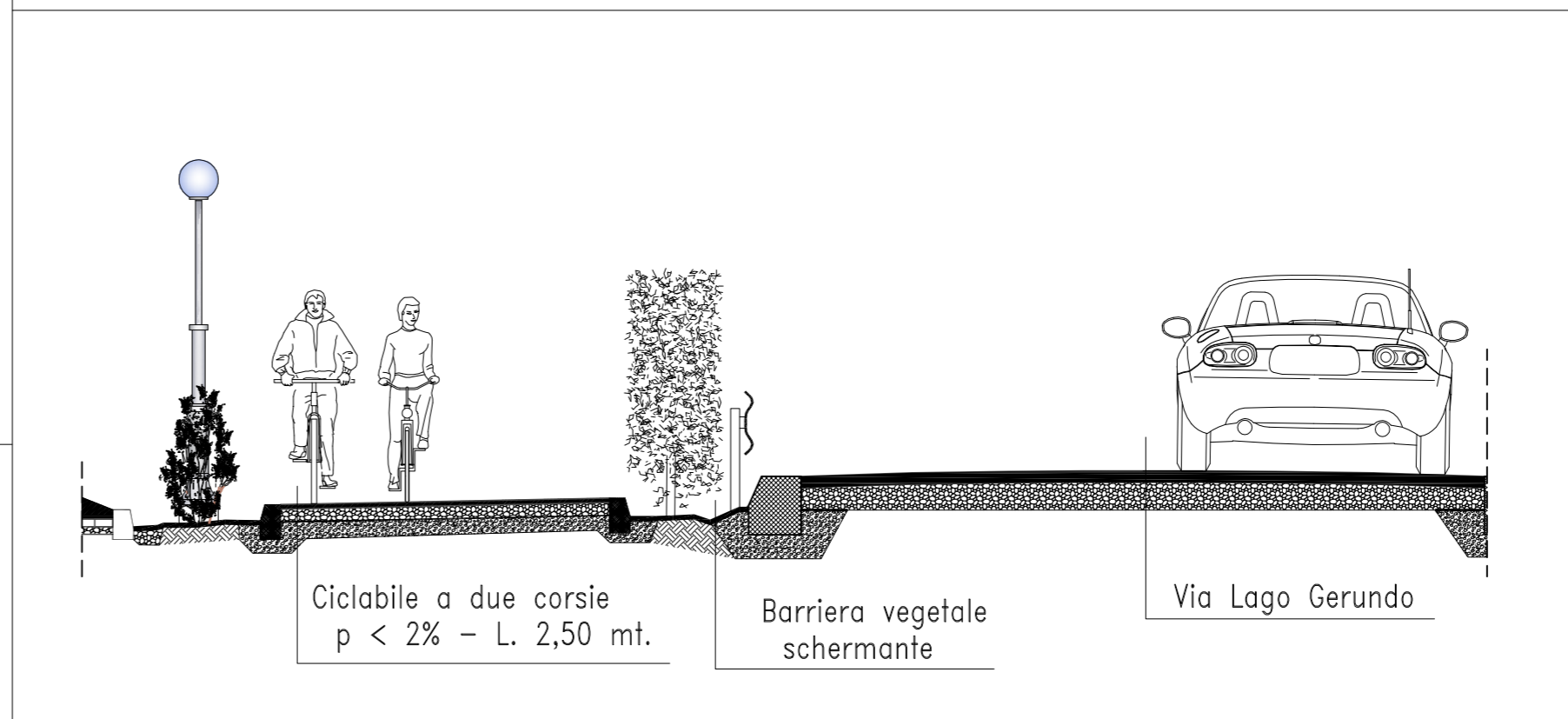

Particolare pista ciclopedonale - Scala 1:25

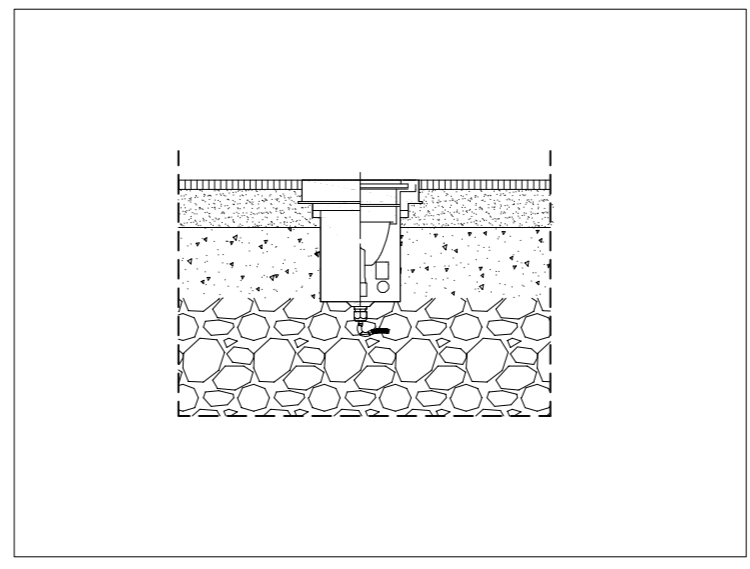

Particolare illuminazione filo pavimento pedonale

COMUNE DI CREMA	
REVISIONE	DATA
COMMITTENTE: GERUNDO CENTER S.r.l.	
UBICAZIONE: Via Indipendenza angolo via Lago Gerundo	
DATI CATASTALI	
PROGETTO:	
RICHIESTA PERMESSO DI COSTRUIRE	
Pianta aree esterne urbanizzazioni	
Stato di progetto	
Architetto Carlo Schira	
Via XX Settembre, 21 - 26013 CREMA (CR)	
Mobile - +39 339 1255217 e-mail: c.schiramail@gmail.com	
TAVOLA	SCALA
23	1:200
DATA	11/19