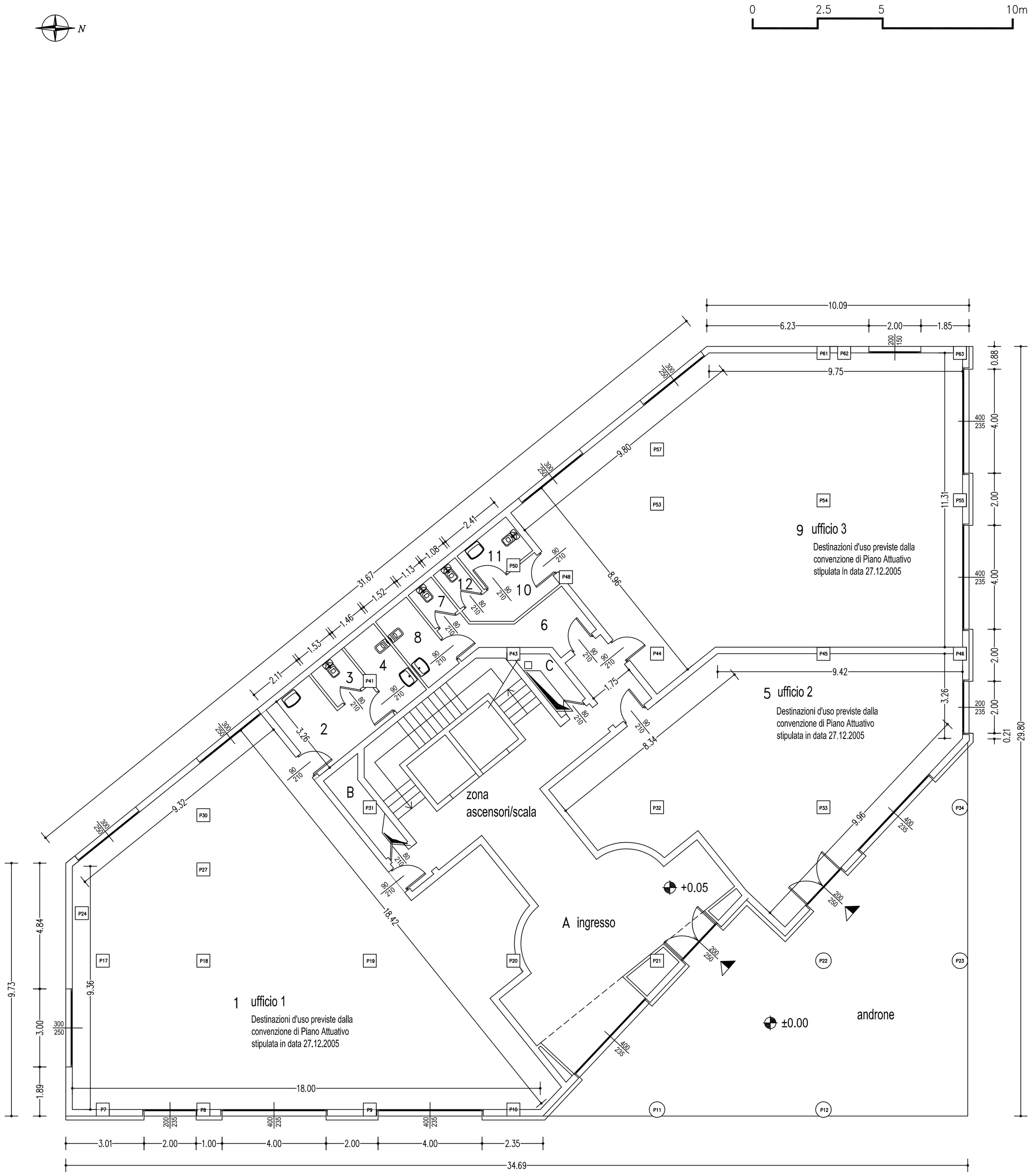

Planimetria piano terra

COMUNE DI CREMA

	COMMITTENTE: GERUNDIO CENTER S.r.l.
REVISIONE / DATA	UBICAZIONE: Via Indipendenza angolo via Lago Gerundio
DATI CATASTALI FG.21 MAP. 999	PROGETTO: VARIANTE AL PIANO ATTUATIVO "LAGO GERUNDO" APPROVATO IL 12/12/2005 DEL. 365/2005 E IN VARIANTE AL PGT VIGENTE
	Pianta Piano Terra stato di fatto autorizzato DIA prot. 19571 del 26/07/2010
TAVOLA 03 / SCALA 1:100 / DATA 12/17	Architetto Carlo Schira Via XX Settembre, 21 - 26013 CREMA (CR) Mobile - +39 339 1255217 e-mail: c.schiramail@gmail.com